

ZAŁĄCZNIK DO USTANOWIENIA
SAMODZIELNOŚCI
LOKALU MIESZKALNEGO
NA PODSTAWIE
INWENTARYZACJI POWYKONAWCZEJ

OBIEKT: LIMANOWA,
UL. FABRYCZNA

NR LOKALU 18

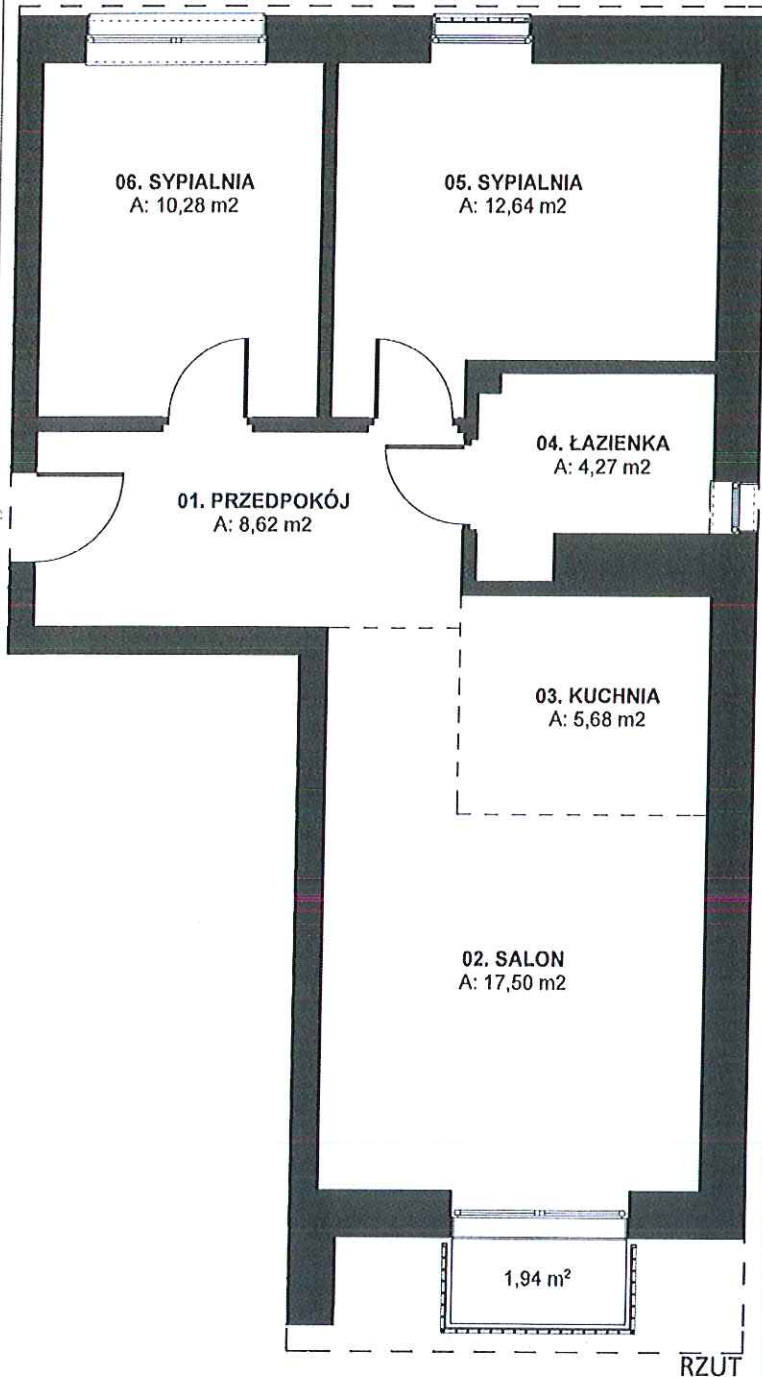
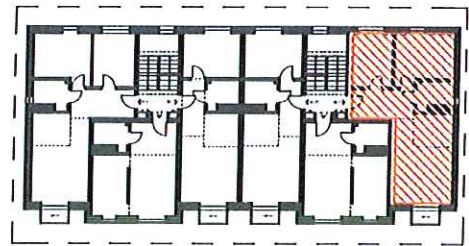

ZESTAWIENIE POWIERZCHNI

LOKAL NR. 18 - II PIĘTRO		
NR.	POMIESZCZENIE	m ²
01.	PRZEDPOKÓJ	8,62
02.	SALON	17,50
03.	KUCHNIA	5,68
04.	ŁAZIENKA	4,27
05.	SYPIALNIA	12,64
06.	SYPIALNIA	10,28
SUMA		58,99
	BALKON	1,94

SPORZĄDZIŁ:

INGIENIER ARCH. JAN POBORSKI
UPRAWNIENIA BUDOWLANE
DO PROJEKTOWANIA BEZ OGRANICZEŃ
W SPECJALNOŚCI ARCHYTEKTONICZNEJ
NR 7/51006/2012

06. 10. 2020

ZAŁĄCZNIK DO USTANOWIENIA
SAMODZIELNOŚCI
LOKALU MIESZKALNEGO
NA PODSTAWIE
INWENTARYZACJI POWYKONAWCZEJ

OBIEKT: LIMANOWA, UL. FABRYCZNA

**NR KOMÓRKI
LOKATORSKIEJ 18**

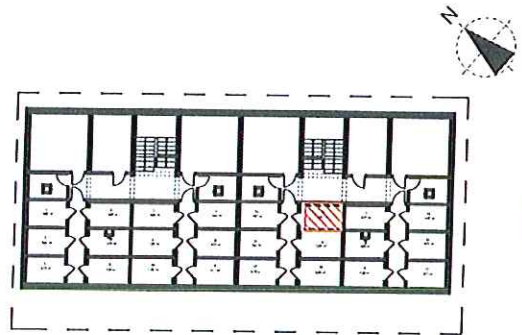
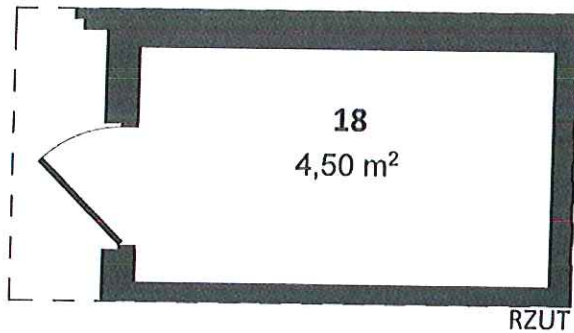

POWIERZCHNIA 4,50m²

SPORZĄDZIŁ:

MGR INŻ. ARCH. JAN POBORSKI
UPRAWNIENIA RZUCOWE
DO PROJEKTOWANIA I RZUCOWANIA
W SPECJALNOŚCI ARCHITECTONICZNEJ
NR 2/SI/0000/012

06. 10. 2020